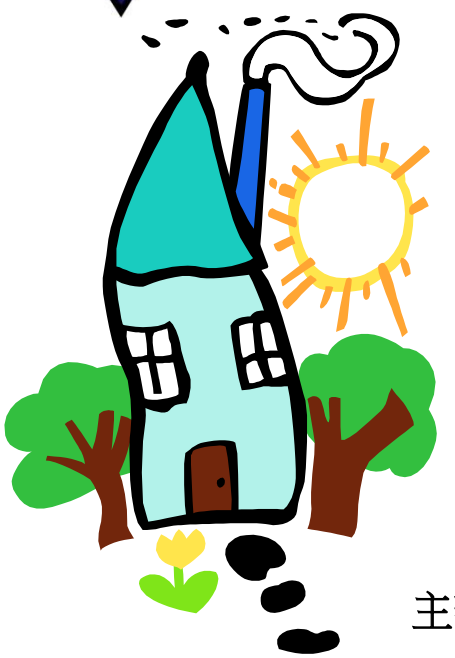

中大鬱金香之遊

時間：105年1月26日(星期二)

☺08：00 中大行政大樓出發
☺09：30 台中后里全國最大鬱金香花展
☺12：00 台中午餐
☺14：00 東豐綠色走廊騎單車
☺17：30 苗栗公館晚餐後返中大

主辦單位:第廿七屆中大職工會主席 羅俊樟 敬邀

- 本活動含早.中.晚三餐車資.保險收800元,幼稚園以下(含)收500元
- 105年度職工會會員補助200元,年度補助上限為400元
- 於105.01.15前繳交會費者皆可補助
- 騎單車部份為自費,本會協助廠家優惠承租
- 請自備水壺.背包.毛巾.著運動服裝球鞋
- 本活動以壹車40人為限,超過70人才開第二部車敬請提早報名

➘ 請於105.01.15 (五)前將報名費繳交 總務處 葉淑美小姐Tel:57378

➘ 茲收_____報名費_____元 簽收人_____。

姓　　名	出生日期	身份字號	單　位	電話	素食	繳交費用	